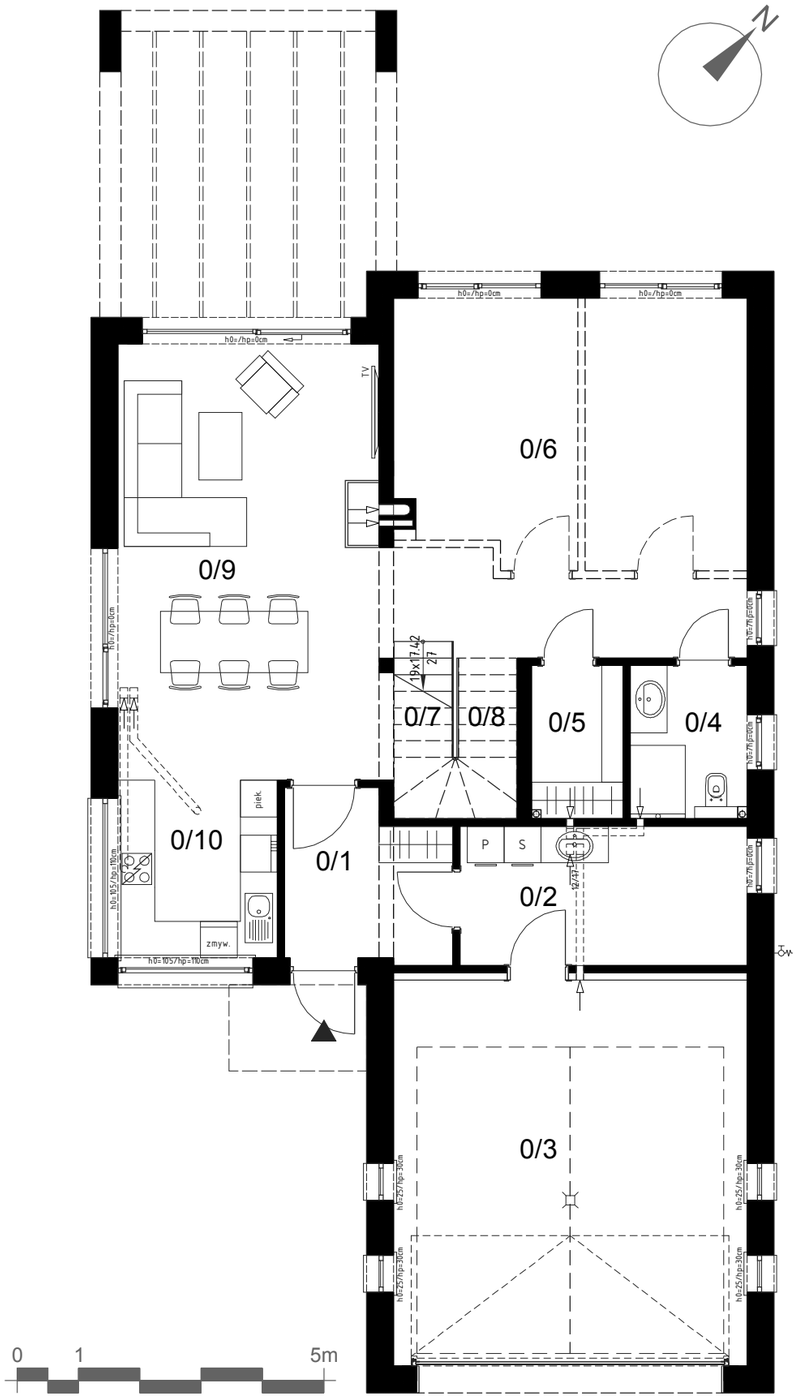

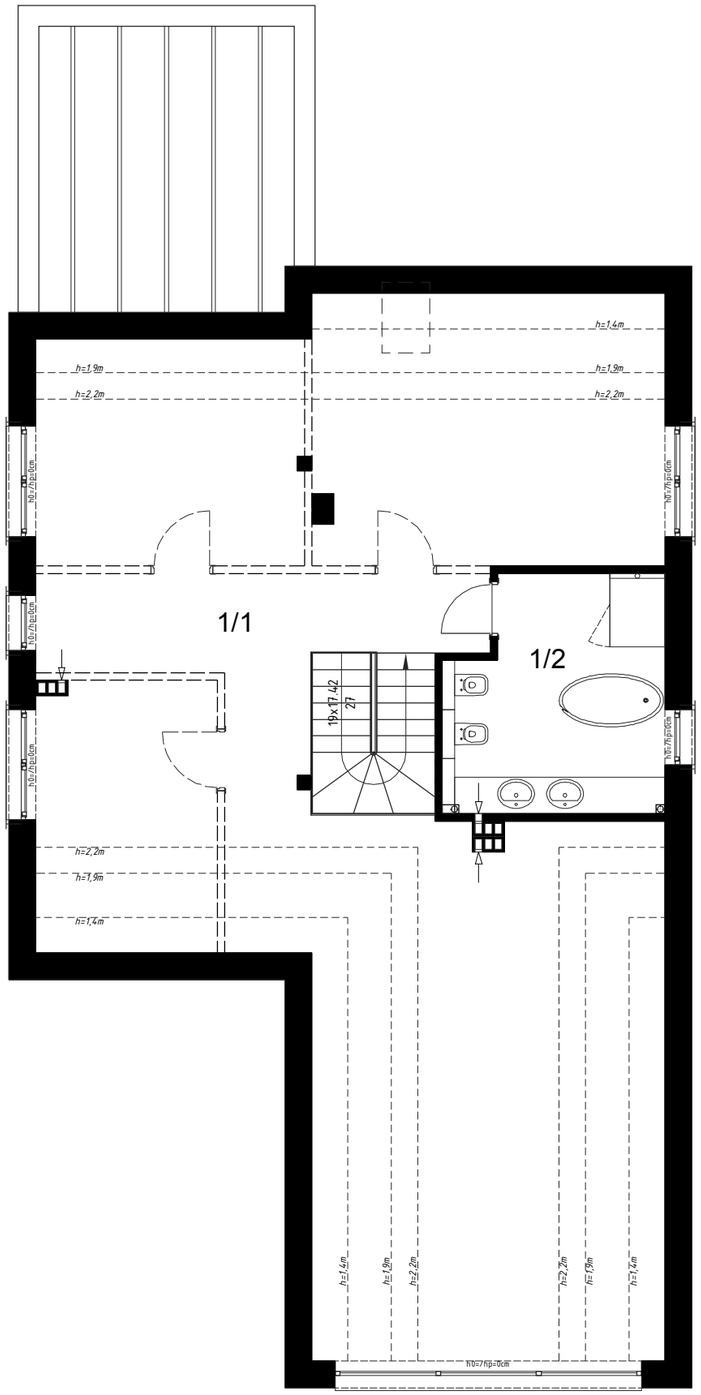

PARTER		
Nr i nazwa pomieszczenia:	Powierzchnia użytkowa [m²]:	Powierzchnia pom. [m²]:
0/1 wiatrołap	6,81	6,81
0/2 pom. techniczne z pralnią		10,40
0/3 garaż		35,96
0/4 łazienka	4,59	4,59
0/5 garderoba	3,59	3,59
0/6 powierzchnia do adaptacji	33,03	33,03
0/7 schody	5,52	5,52
0/8 powierzchnia pod schodami	1,47	5,24
0/9 salon z jadalnią	30,84	30,84
0/10 kuchnia	7,45	7,45
Razem:	**93,30**	**143,43**

PODDASZE		
Nr i nazwa pomieszczenia:	Powierzchnia użytkowa [m²]:	Powierzchnia pom. [m²]:
1/1 powierzchnia do adaptacji	92,15	124,10
1/2 łazienka	12,47	12,47
Razem:	**104,62**	**136,57**

==== przykładowy układ pomieszczeń

DOBRA OSADA

w miejscowości Pomlewo / k. Gdańska

BUDYNEK · A

Pow. użytkowa:	197,92 m²
Garaż:	35,96 m²
Pomieszczenie techniczne:	10,40 m²
Pow. pod ściankami:	5,33 m²
Pow. lokalu*:	249,61 m²
Pow. działki:	1052,0 m²

UWAGA:
* Powierzchnia lokalu oznacza sumę powierzchni użytkowej, garażu, pomieszczeń pomocniczych i powierzchni pod ścianami z możliwością wyburzenia.

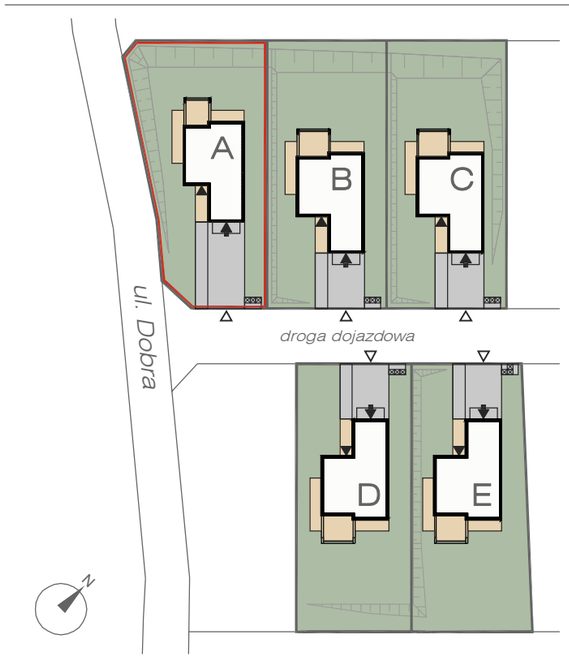

TECH MECO Home Sp. z o.o.
www.techmeco.pl
tel. 730 279 179